

＜令和5年度第3回（第45回）魚沼市地域公共交通協議会＞

協議結果

以下の結果から、魚沼市地域公共交通協議会規約第12条第4項の規定に基づき、承認されたものとする。

【協議事項(1)】

令和6年度魚沼市乗合タクシーのダイヤ改正・運行計画（案）について

■結果

異議なし。

■意見等

- ・路線バスより乗合タクシーの運賃の方が安価な設定では、路線バスの衰退につながっていくことが懸念されます。

【協議事項(2)】

令和6年度協議会事業計画及び予算（案）について

■結果

異議なし。

■意見等

- ・路線バス魚沼基幹病院経由六日町線の周知及び利便性向上に向けて、引き続き注力願います。

【協議状況】

回答数 22 人／委員数 24 人（会長を除く。）

1 協議事項

(1) 令和6年度魚沼市乗合タクシーのダイヤ改正・運行計画(案)について(資料1)

小出地域における停留所の新設及び名称変更、広神地域のダイヤの一部改正を行うとともに、前回の令和5年度第2回協議会(令和6年1月12日開催)において、運行方針を提案・承認いただいた湯之谷地域乗合タクシー及び守門地域乗合タクシーの区域再編を計画しました。

なお、そのほかの地域の乗合タクシー及び入広瀬コミュニティバスについては、ダイヤ等の変更はありません。

[改訂日:いずれも令和6年4月1日]

参考資料として、令和6年4月1日改訂予定の魚沼市乗合タクシー時刻表(別紙1)を添付します。

(※予定運行時間内での微調整及び、印刷製本の段階で、紙幅の都合により若干レイアウトが変更になる場合があります。)

① 小出まちなか循環線、小出地域乗合タクシー

両系統の停留所に設定している施設等の統廃合により、停留所の名称を変更します。

<名称変更する停留所>

変更前	変更後
小出郷福祉センター	<u>小出郷総合体育館</u>
Aコープ小出店	<u>旧Aコープ小出店</u>
J A北魚沼	<u>J A魚沼小出支店</u>

また、開院予定の医療機関前に、小出地域乗合タクシーの停留所を新規設置します。

- ◆新規停留所名 新潟骨とスポーツのクリニック(令和6年4月1日開院予定)
- ◆所在地 魚沼市中原80番地1

② 広神地域乗合タクシー

利用者ニーズに応じた利便性向上を図るため、広神地域乗合タクシーのダイヤ改正（一部）を下記のとおり計画しました。

＜滝之又乗合タクシー＞ 滝之又→小出市街地方面

2便	変更前	変更後
滝之又～外山	9:10	<u>9:00</u>
小平尾～親柄～和田	9:20	<u>9:10</u>
並柳～山口～田尻	9:25	<u>9:15</u>
今泉(島)～中島新田～中島	9:30	<u>9:20</u>
小出市街地【魚沼市役所】 原信小出東店・ウオロク魚沼店	9:35 ～9:50	<u>9:25</u> <u>～9:40</u>

※計画運行回数の変更はありません。

＜水沢・越又・泉沢乗合タクシー＞ 大芋川→小出市街地方面

2便	変更前	変更後
大芋川～水沢～越又	9:10	<u>9:00</u>
吉原～小庭名～広瀬農協	9:20	<u>9:10</u>
並柳～山口～田尻～泉沢	9:25	<u>9:15</u>
東中～下倉新田～中島	9:30	<u>9:20</u>
小出市街地【魚沼市役所】 原信小出東店・ウオロク魚沼店	9:35 ～9:50	<u>9:25</u> <u>～9:40</u>

※計画運行回数の変更はありません。

③ 湯之谷地域乗合タクシー

以前から要望のあった湯之谷地域全域における乗合タクシーの運行に対応するとともに、国道352号沿線住民の買い物や通院等の利便性の向上を図るため、現在、小出市街地から葎沢地区までの間としている湯之谷地域乗合タクシーの運行区域を栃尾又地区まで拡張します。

路線バスが運行しない日中の隙間時間帯のみでダイヤを設定し、路線バスとの役割分担を図りながら地域の移動手段を補完します。

- ◆運行区域 栃尾又から小出市街地まで（奥只見は除く）
- ◆運行日 12月31日～1月3日の間を除く毎日（年末年始のみ運休）
- ◆運行回数 栃尾又～小出市街地の間を1日3往復
- ◆時刻表（予定）

■ 栃尾又→小出市街地

経由地	1便	2便	3便
栃尾又	9:20	10:10	12:40
大湯温泉～宇津野	9:25	10:15	12:45
湯之谷芋川～葎沢	9:30	10:20	12:50
旧湯之谷庁舎～大沢	9:35	10:25	12:55
吉田～大下～七日市新田～七日市	9:40	10:30	13:00
井口～上ノ原～清水上	9:45	10:35	13:05
小出市街地	9:50 ～10:10	10:40 ～11:00	13:10 ～13:30

■ 小出市街地→栃尾又

経由地	1便	2便	3便
小出市街地	10:30 ～10:50	11:30 ～11:50	13:30 ～13:50
清水上～上ノ原～井口	10:55	11:55	13:55
七日市～七日市新田～大下～吉田	11:00	12:00	14:00
大沢～旧湯之谷庁舎	11:05	12:05	14:05
葎沢～湯之谷芋川	11:10	12:10	14:10
宇津野～大湯温泉	11:15	12:15	14:15
栃尾又	11:20	12:20	14:20

④ 守門地域乗合タクシー

利用促進の一つのハードルとなっている小出市街地への乗り継ぎ解消を図るとともに、守門地域内でのきめ細やかな移動需要に対応するため、主に守門地域内を運行している「高倉乗合タクシー」、「福山新田乗合タクシー」、「赤土乗合タクシー」、「赤土・小出乗合タクシー」の4系統を整理・統合し、高倉地区、福山新田地区を起終点とする小出市街地までの直通便を新設します。

また、日常の身近な買い物や通院などより多くの需要に対応するため、守門地域内におけるフルデマンド便※を新たに設け、地域内移動の自由度を高めます。

<福山新田乗合タクシー、高倉乗合タクシー>

- ◆運行区域 福山新田・高倉から小出市街地まで
- ◆運行日 月曜日～金曜日（祝日、12月29日～1月3日は除く）
- ◆運行回数
 - ・福山新田→小出市街地 1日1回
 - ・高倉→小出市街地 1日1回
 - ・小出市街地→守門地域 1日4回
- ◆時刻表（予定）

■福山新田→小出市街地

経由地	1便
福山新田	6:50～7:00
上条～渋川～長島	7:20～7:35
細野～丸山～大谷内	7:35～7:50
松川～向松川～新下地区	7:50～8:05
須川～西村～宮原	8:05～8:20
小須原～大倉～大倉沢～三淵沢～赤土	8:20～8:40
小出市街地 【市役所・小出病院・原信・ウオロクほか】	9:00～9:10

■高倉→小出市街地

経由地	1便
高倉	8:30～8:40
西名～東野名	8:40～8:55
上条～渋川～長島	8:55～9:10
細野～丸山～大谷内	9:10～9:25
松川～向松川～新下	9:25～9:40
須川～西村～宮原	9:40～9:55
小須原～大倉～大倉沢～三淵沢～赤土	9:55～10:15
小出市街地 【市役所・小出病院・原信・ウオロクほか】	10:35～10:45

■小出市街地→守門地域

経由地	1便	2便	3便	4便
小出市街地 【市役所・小出病院・原信・ウオロクほか】	11:45～11:55	13:45～13:55	15:45～15:55	17:45～17:55
小須原～大倉～大倉沢～三淵沢～赤土	12:15～12:35	14:15～14:35	16:15～16:35	18:15～18:35
須川～西村～宮原	12:35～12:50	14:35～14:50	16:35～16:50	18:35～18:50
松川～向松川～新下	12:50～13:05	14:50～15:05	16:50～17:05	18:50～19:05
細野～丸山～大谷内	13:05～13:20	15:05～15:20	17:05～17:20	19:05～19:20
上条～渋川～長島	13:20～13:35	15:20～15:35	17:20～17:35	19:20～19:35
西名～東野名	13:35～13:50	15:35～15:50	17:35～17:50	19:35～19:50
高倉	13:50～14:00	15:50～16:00	17:50～18:00	19:50～20:00
福山新田	14:25～14:30	16:25～16:30	18:25～18:30	20:25～20:30

<守門地域内フルデマンド便>

- ◆運行区域 守門地域内
- ◆運行日 月曜日～金曜日（祝日、12月29日～1月3日は除く）
- ◆運行時間 8時30分～11時30分

※フルデマンド…あらかじめ出発時刻及び経路を設定せず、利用者の予約に応じて、随時、乗降場所やルートを作成して運行する形態。

(2) 令和6年度協議会事業計画及び予算(案)について (資料2)

1 協議会の開催

令和6年度1回目の協議会は、4月下旬頃、令和6年度役員の互選及び任命、現在作業中の地域公共交通計画の一部修正内容等の報告を予定しています。

第2回の協議会は、6月26日(水)の開催を予定し、主な協議内容としては、令和5年度協議会事業報告及び決算、生活交通確保維持改善計画(フィーダー系統関係)等についてご審議いただく予定です。本計画は、令和7年度(令和6年10月1日～令和7年9月30日)の地域内フィーダー系統確保維持計画(乗合タクシー運行計画)の協議を調べ、国土交通大臣へ認定申請するものです。

第3回の協議会は、令和7年1月上旬頃、地域公共交通確保維持改善事業の事業評価(一次評価)を予定しています。

第4回の協議会は、令和7年2月下旬頃、令和7年度協議会事業計画及び予算案の協議、協議路線における令和7年4月1日改訂案等について、協議を調える予定としています。

2 計画に基づく事業

■「周辺部と中心部の連絡強化」について

深刻化する運転士不足や社会情勢等を踏まえ、人口減少及び少子化等の影響により、利用者が低迷しているバス路線(浦佐線、白柵線等)については、大型輸送手段としてのバスの役割を整理し、地域全体を網羅した中で路線再編や代替交通への転換など、持続可能な移動手段の確保に向けて引き続き検討を行います。

また、路線バスとの役割分担を図りながら地域の移動手段を補完するとともに、小出市街地へのアクセス向上による住民ニーズの掘り起こし、新規顧客獲得や利用促進につなげるため、湯之谷地域及び守門地域において、乗合タクシー運行区域の再編を行います。

■「地域の実情に即した運行形態再構築」について

利用者意見や地域課題など、地域特性に応じた地域公共交通のあり方や方向性について、住民参画をはじめ官民共同の新たな仕組みづくりによって、より良い運行形態を検討していきます。

新たな取組として、既存の乗合タクシーにAIオンデマンドシステムを導入し、高齢者に限らず幅広い年齢層をターゲットにした地域交通の認知度及び輸送効率の向上を目指し、乗合タクシーの利便性向上を目的とした効果・検証を行う実証運行を行います。

また、令和7年度に控える地域公共交通計画の改定作業を視野に、本市における地域公共交通の再構築に向けた現況整理や実態把握等の基礎調査検討を行うコンサルティング業務を計画します。

■「公共交通利用促進に資する広報の展開」について

全市版乗合タクシー時刻表の全戸配布（入広瀬地域を除く。）のほか、運行区域単位での認知度向上を図るため、より詳細な各地域版の時刻表を引き続き配布する予定としています。

加えて、毎年実施している高齢者等を対象に乗合タクシーの運賃を無料とする「利用促進月間」（7月予定）を継続的に設け、更なる認知度向上及び利用者の新規開拓に取り組んでいきます。

新たな取組として、当地域の公共交通を包括的に見える化するマップデザインの作成を計画します。

■「主要施設への公共交通の乗り入れ」について

令和3年度から「魚沼市役所」及び「小出病院」、「魚沼基幹病院」へ路線バス（六日町線）の乗り入れが開始されました。魚沼基幹病院への主要な幹線と位置付け、路線の維持及び利用促進に向けて、引き続き利便性の確保に取り組んでいきます。

■「観光振興による路線バスの維持」について

観光路線バス「奥只見ダム線」の維持のため、魚沼から行く尾瀬ルートの活性化をはじめ、観光振興に向けて関係機関等と引き続き情報共有を図るとともに、連携強化に努めていきます。

■「関係機関との連携強化」について

利用者ニーズの把握に努め、公共交通の利便性向上を図るため、移動目的の主たる受入先となる関係機関や交通事業者等と緊密な連携を図っていきます。

■「市外への移動需要に対応した運行」について

実証運行を経て魚沼基幹病院へのアクセスに重要な路線となった「六日町線」や、小千谷総合病院、県立小千谷西高校への通院・通学用途としても利用される「小千谷線」については、市外への移動需要を補う重要な幹線バス路線であることから、路線の維持に向けて、引き続き交通事業者及び沿線市町と持続的な合意形成に努めていくとともに、代替可能となる移動手段の確保についても合わせて検討していきます。

また、移動需要に応じた支線接続についても、必要に応じて見直しを図っていきます。

■「自動車運転免許返納者等に対するサービスの拡充」について

高齢運転者の安全確保と加害事故防止の一層の必要性を踏まえ、運転免許証自主返納者に対する優遇措置として、乗合タクシー等共通回数券（22,000円相当）の交付を継続します。

また、生活交通、福祉交通の両面で福祉部局と連携し、運転免許証自主返納者など交通弱者に対する移動支援やその手法について検討していきます。

3 令和6年度魚沼市地域公共交通協議会予算（案）

歳入については、1款1項1目「負担金」に、魚沼市負担金として前年度比5,192千円増の10,801千円を計上し、3款1項1目「雑入」には、預金利子として前年度同額の1千円を計上しました。

歳出については、1款1項1目「会議費」に、委員報償金など協議会開催費用として154千円を計上したほか、1款2項1目「事務費」には、各種支払いに要する振込手数料等57千円を計上しました。

2款1項1目「事業費」は、前年度比5,154千円増の10,591千円を計上しました。

最多の予算額となった項目は、新たに着手する地域公共交通基礎調査検討業務委託料の4,499千円、次いで免許証自主返納者共通回数券精算金の3,000千円となっています。

主な増額要因は、前述の地域公共交通基礎調査検討業務委託料及び、新規作成する地域公共交通マップデザイン業務委託料499千円が、いずれも前年度比で皆増を見込んだことによるものです。

これにより、歳入歳出予算の総額は、歳入歳出それぞれ10,802千円（前年度比5,192千円増）となりました。

2 その他

委員の変更について（お願い）

委員の任期については、協議会規約第7条に「行政機関の職員及び団体の役員については、その職にある期間」、「前号以外の委員については、2年とする。」と定められています。

人事異動や年度替わり等に伴い、委員の変更が必要となる場合は、以下のとおり所定の様式にて御報告くださるようお願いいたします。

【提出様式】

別紙2 委員変更届（承諾書）

【提出期限】

令和6年4月5日（金）

※期限までの提出が困難な場合は、まずは電話にて御一報ください。

【新委員の任期】

令和6年4月1日から令和8年3月31日まで（2年間）

番号	路線名	地域
区域1	新道島乗合タクシー	堀之内
区域2	上稲倉・魚野地乗合タクシー	堀之内
区域3	小出地域乗合タクシー	小出
区域4	湯之谷地域乗合タクシー	湯之谷
区域5	滝之又乗合タクシー	広神
区域6	水沢・越又・泉沢乗合タクシー	広神
区域7	田中・清本・長松・米沢乗合タクシー	広神
区域8	三ツ又乗合タクシー	広神
区域9	高倉乗合タクシー	守門
区域10	福山新田乗合タクシー	守門
区域11	守門地域内フルデマンド便	守門
自家用有償13	入広瀬コミュニティバス(上方方面)	入広瀬
自家用有償14	入広瀬コミュニティバス(大栃山・穴沢)	入広瀬
自家用有償15	入広瀬コミュニティバス(大白川方面)	入広瀬
路線バス1	小出-小千谷線	—
路線バス2	小出-六日町線	—
路線バス3	小出-栃尾又線	—
路線バス4	小出-穴沢線	—
路線バス5	小出-白柵線	—
路線バス6	小出-浦佐線	—
路線定期運行1	ライダー系統 小出まちなか循環線	小出

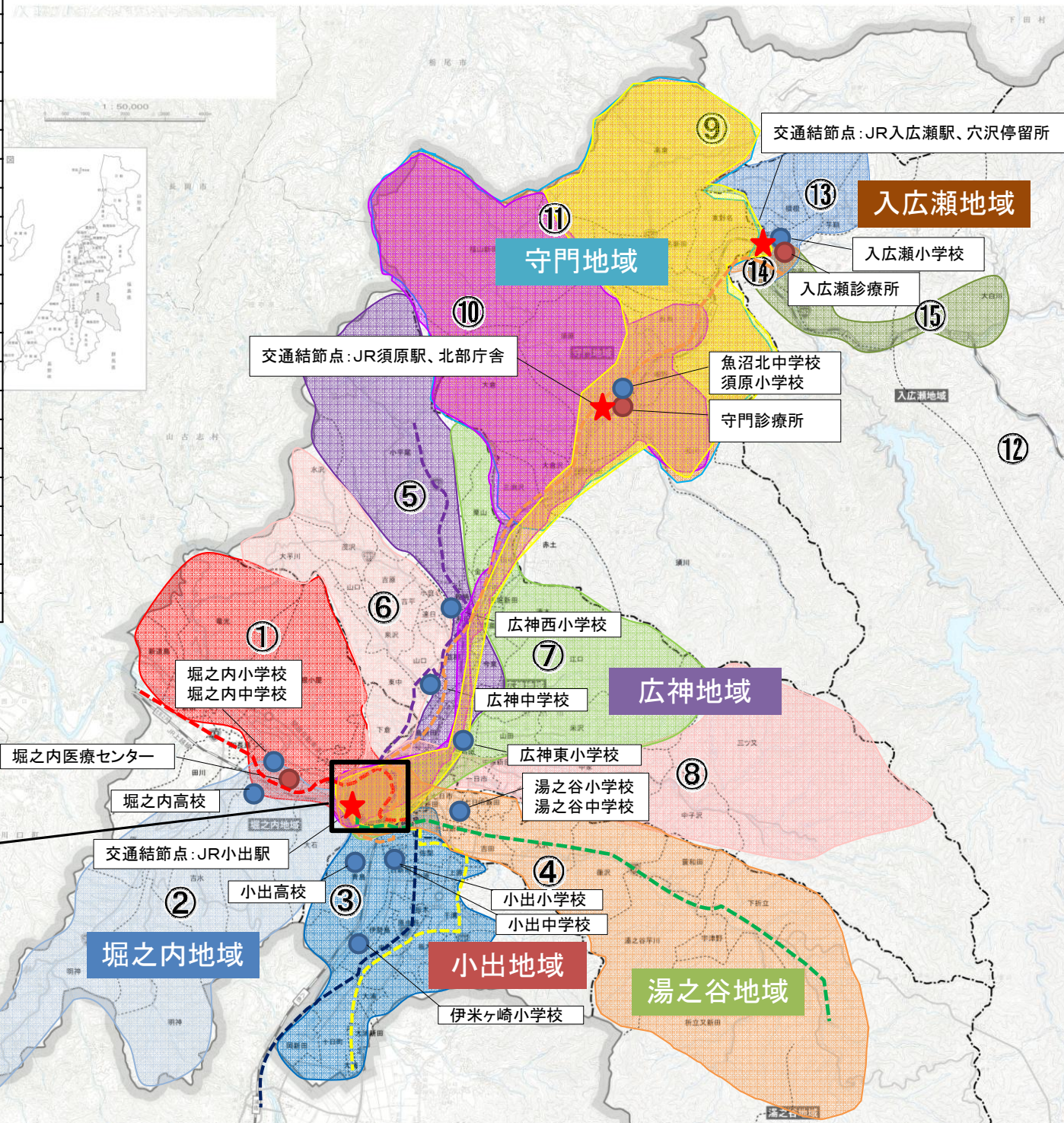

令和6年度 魚沼市地域公共交通協議会事業計画（案）

1 協議会の開催

年月日	事業の概要	内 容
4月下旬	第46回協議会	・令和6年度役員の互選及び任命について ・地域公共交通計画の修正について
6月26日	第47回協議会	・令和5年度事業報告及び決算について ・生活交通確保維持改善計画（フィーダー系統関係）について
1月上旬	第48回協議会	・地域公共交通確保維持改善事業・事業評価について
2月下旬	第49回協議会	・令和7年度事業計画及び予算について ・令和7年度乗合タクシー運行計画等の改正について ・生活交通確保維持改善計画変更（フィーダー系統関係）について

2 計画に基づく事業

施策の名称	主な事業の概要	実行主体
1 周辺部と中心部の連絡強化	○移動需要に応じた運行形態やルート等の検討、幹線及び支線の運行計画見直し協議 ・路線バス：白栴線、荒金線 ・湯之谷・守門地域乗合タクシー <u>運行区域再編</u>	魚沼市、交通事業者、関係機関及び施設、区長会、住民等 【計画施策 1,2】
2 地域の実情に即した運行形態再構築	○住民参画による持続可能な公共交通システムの検討 ・AIオンデマンドシステムの導入 ○実態調査や利用者ニーズの把握等、地域課題や方向性を話し合う場の仕組みづくり ・現況整理・実態把握等の地域公共交通基礎調査検討業務	
3 公共交通利用促進に資する広報の展開 4 主要施設への公共交通の乗り入れ 6 観光振興による路線バスの維持 7 関係機関との連携強化	○広報の展開による認知度の向上 ・乗合タクシー時刻表（全市版、地域版の配布） ・市HPの活用 ・市内中学校等との連携 ・出前講座の実施 ・地域公共交通マップデザイン作成 ○新しい技術を活用した情報提供 ・実施内容の検討及び課題整理 ○小出病院、市役所及び商業施設等への利便性向上 ○魚沼⇄尾瀬ルートの活性化 ・観光路線バス等の利用促進 ○交通事業者や関係機関、関係施設等との協議・連携	魚沼市、教育委員会、中学校、交通事業者、観光協会等 【計画施策 3,4,6,7】
5 市外への移動需要に対応した運行	○魚沼基幹病院への利便性向上 ・路線バスの定期路線化推進及び支線接続の見直し ・代替輸送手段の検討	魚沼市、南魚沼市、交通事業者等 【計画施策 5】
8 自動車運転免許返納者等に対するサービスの拡充	○自動車運転免許証自主返納者を対象とした優遇措置 ・「共通回数券」の交付 ・高齢者割引制度の拡充検討	魚沼市、交通事業者等 【計画施策 8】

令和6年度 魚沼市地域公共交通協議会予算書（案）

1 歳入

(単位：円)

款	項	目	本年度予算額	前年度予算額	比較	内 訳
1 負担金	1 負担金	1 負担金	10,801,000	5,609,000	5,192,000	魚沼市負担金 10,801,000
2 補助金	1 補助金	1 国庫補助金	0	0	0	
3 諸収入	1 雑入	1 雑入	1,000	1,000	0	預金利息等 1,000
歳入合計			10,802,000	5,610,000	5,192,000	

2 歳出

(単位：円)

款	項	目	本年度予算額	前年度予算額	比較	内 訳
1 運営費	1 会議費	1 会議費	154,000	118,000	36,000	アドバイザー謝金（相談等含む） 回額10,000円×1人×5回 50,000 協議会委員報償金（支払対象者 13人） 回額2,000円×13人×4回 104,000
	2 事務費	1 事務費	57,000	55,000	2,000	事務用消耗品代 10,000 振込・送金手数料（前年度実績見込参考） 47,000
2 事業費	1 事業費	1 事業費	10,591,000	5,437,000	5,154,000	乗合タクシー時刻表印刷代（全戸分×2回） 902,000
						乗合タクシー時刻表印刷代（地域版） 〔堀之内1種、広神4種、守門1種〕 337,150
						乗合タクシー回数券印刷代 61,600
						共通回数券印刷代 （運転免許証自主返納者支援） 74,800
						運転免許証自主返納啓発チラシ印刷代 140,800
						地域公共交通マップ印刷代 385,000
						地域公共交通マップデザイン業務委託料 499,400
						地域公共交通基礎調査検討業務委託 4,499,000
						乗合タクシー等共通回数券精算金 （運転免許証自主返納者支援） 3,000,000
						公共交通利用促進啓発物資 207,900
						乗合タクシー時刻表折込手数料 50,500
						乗合車両表示用マグネットシート製作 47,300
						乗合タクシー停留所看板製作・運搬・設置 （小出まちなか循環線） 132,000
						乗合タクシー停留所看板取替 （小出まちなか循環線） 51,150
乗合タクシー停留所看板時刻表書換 （小出まちなか循環線時刻改正対応） 192,500						
乗合タクシー停留所看板修正シール （小出まちなか循環線時刻改正対応） 9,350						
歳出合計			10,802,000	5,610,000	5,192,000	

魚沼市地域公共交通協議会

会長 内 田 幹 夫

魚沼市乗合タクシー時刻表

別紙 1

令和6年4月1日改訂

小出まちなか循環線

小出市街地内の移動に便利な定期便です。

予約は不要です。
各停留所でお待ちください。

■運行日：月曜日～金曜日（祝日、12月29日～1月3日は除く）

■料 金：1回 100円、未就学児無料

■時刻表

★の停留所は道路の反対側でお待ちください。

小出まちなか循環線に関する問い合わせ

のりあい受付センター ☎ 025-792-6222
(さわやかタクシー)

停留所	1便	3便	5便	7便	9便	停留所	2便	4便	6便	8便	10便	
小出駅前	9:30	10:30	11:30	12:30	13:30	小出駅前	10:00	11:00	12:00	13:00	14:00	
横町バス停	9:32	10:32	11:32	12:32	13:32	本町バス停	10:02	11:02	12:02	13:02	14:02	
庭山医院	9:33	10:33	11:33	12:33	13:33	三番町バス停	10:03	11:03	12:03	13:03	14:03	
羽根川会館	9:34	10:34	11:34	12:34	13:34	四番町停留所(菊水前)	10:04	11:04	12:04	13:04	14:04	
小出病院前バス停	9:35	10:35	11:35	12:35	13:35	魚沼こどもクリニック★	10:05	11:05	12:05	13:05	14:05	
小出病院正面玄関	9:36	10:36	11:36	12:36	13:36	宮医院★	10:06	11:06	12:06	13:06	14:06	
うおぬま眼科	9:37	10:37	11:37	12:37	13:37	中島脳外科内科医院	10:07	11:07	12:07	13:07	14:07	
魚沼市役所	着	9:38	10:38	11:38	12:38	13:38	廣川医院★	10:08	11:08	12:08	13:08	14:08
	発	9:40	10:40	11:40	12:40	13:40	小出商工会館前	10:09	11:09	12:09	13:09	14:09
サカキヤ駐車場	9:42	10:42	11:42	12:42	13:42	旧Aコープ小出店	10:10	11:10	12:10	13:10	14:10	
小出郵便局	9:43	10:43	11:43	12:43	13:43	小出郵便局	10:11	11:11	12:11	13:11	14:11	
旧Aコープ小出店	9:44	10:44	11:44	12:44	13:44	上村医院	10:12	11:12	12:12	13:12	14:12	
小出商工会館前	9:45	10:45	11:45	12:45	13:45	魚沼市役所	着	10:14	11:14	12:14	13:14	14:14
廣川医院	9:46	10:46	11:46	12:46	13:46		発	10:16	11:16	12:16	13:16	14:16
中島脳外科内科医院	9:47	10:47	11:47	12:47	13:47	うおぬま眼科★	10:17	11:17	12:17	13:17	14:17	
宮医院	9:48	10:48	11:48	12:48	13:48	小出病院正面玄関	10:18	11:18	12:18	13:18	14:18	
魚沼こどもクリニック	9:49	10:49	11:49	12:49	13:49	小出病院前バス停★	10:19	11:19	12:19	13:19	14:19	
四番町停留所(菊水前)	9:50	10:50	11:50	12:50	13:50	羽根川会館	10:20	11:20	12:20	13:20	14:20	
三番町バス停	9:51	10:51	11:51	12:51	13:51	庭山医院	10:21	11:21	12:21	13:21	14:21	
本町バス停	9:52	10:52	11:52	12:52	13:52	横町バス停	10:22	11:22	12:22	13:22	14:22	
小出駅前	9:55	10:55	11:55	12:55	13:55	小出駅前	10:25	11:25	12:25	13:25	14:25	

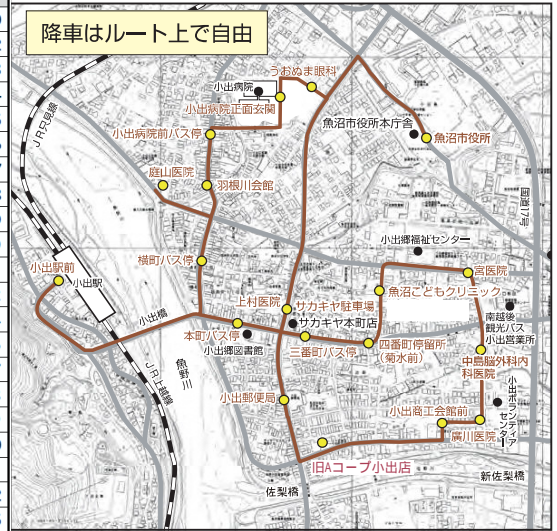

小出地域乗合タクシー

小出地域内の停留所間で移動できる予約型乗合タクシーです。

ご利用の際は電話予約が必要です。
予約に応じて停留所間で送迎します。

■運行日：月曜日～金曜日（祝日、12月29日～1月3日は除く）

■料 金：1回 300円

中学生以下および障害者手帳(療育手帳等)お持ちの方100円
未就学児無料

■時刻表

	1便	2便	3便	4便	5便	6便	7便	8便	9便	10便
北行き	7:30	8:30	9:30	10:30	11:30	12:30	13:30	14:30	15:30	16:30
南行き	8:00	9:00	10:00	11:00	12:00	13:00	14:00	15:00	16:00	17:00

※北行きは岡新田公民館を始発に逆番号順に予約のあった停留所間で送迎します。
※南行きは小出駅前を始発に番号順に予約のあった停留所間で送迎します。

ご予約はこちら のりあい受付センター【予約受付時間】7:30～18:00
(小出タクシー)

☎ 025-792-6222 FAX 025-792-2138



小出地域乗合タクシー
小出病院
停留所
停留所はこの表示が目印です。

広神地域乗合タクシー 広神地域から小出市街地へ移動できる予約型乗合タクシーです。

ご利用の際は電話予約が必要です。予約に応じて自宅まで送迎します。
 (*ただし、道路状況等により自宅まで行けない場合があります)

- 運行日：路線によって異なります。運行カレンダーでご確認ください。(祝日、12月29日～1月3日は除く)
- 料 金：1回 300円、中学生以下および障害者手帳(療育手帳等)お持ちの方100円、未就学児無料

小出市街地では、以下の場所で乗降できます。
 ・小出まちなか循環線の停留所 ・原信小出東店前
 ・ウオロク魚沼店 ・たちはな皮ふ科
 ・新潟骨とスポーツのクリニック

西側

滝之又乗合タクシー

【この乗合タクシーを利用できる地区】

滝之又、外山、小平尾、親柄、和田、並柳、山口田尻、今泉(島)、中島新田、中島

滝之又→小出市街地

経由地	1便	2便	3便
滝之又→外山	7:30	9:00	11:40
小平尾→親柄→和田	7:40	9:10	11:50
並柳→山口→田尻	7:45	9:15	11:55
今泉(島)→中島新田→中島	7:50	9:20	12:00
小出市街地【魚沼市役所】	8:00	9:25	12:05
原信小出東店・ウオロク魚沼店	~8:15	~9:40	~12:20

小出市街地→滝之又

経由地	1便	2便	3便
原信小出東店・ウオロク魚沼店	11:00	12:30	13:30
小出市街地【魚沼市役所】	~11:15	~12:45	~13:45
中島→中島新田→今泉(島)	11:20	12:50	13:50
田尻→山口→並柳	11:25	12:55	13:55
和田→親柄→小平尾	11:30	13:00	14:00
外山→滝之又	11:40	13:10	14:10

水沢・越又・泉沢乗合タクシー

【この乗合タクシーを利用できる地区】

大芋川、水沢、越又、吉原、小庭名、山口、並柳田尻、泉沢、東中、中島、下倉新田

大芋川→小出市街地

経由地	1便	2便	3便
大芋川→水沢→越又	7:30	9:00	11:40
吉原→小庭名→広瀬農協	7:40	9:10	11:50
並柳→山口→田尻→泉沢	7:45	9:15	11:55
東中→下倉新田→中島	7:50	9:20	12:00
小出市街地【魚沼市役所】	8:00	9:25	12:05
原信小出東店・ウオロク魚沼店	~8:15	~9:40	~12:20

小出市街地→大芋川

経由地	1便	2便	3便
原信小出東店・ウオロク魚沼店	11:00	12:30	13:30
小出市街地【魚沼市役所】	~11:15	~12:45	~13:45
中島→下倉新田→東中	11:20	12:50	13:50
泉沢→田尻→山口→並柳	11:25	12:55	13:55
広瀬農協→小庭名→吉原	11:30	13:00	14:00
越又→水沢→大芋川	11:40	13:10	14:10

運行カレンダー

滝之又乗合タクシーの運行日							水沢・越又・泉沢乗合タクシーの運行日																																			
令和6年4月							令和6年5月							令和6年6月							令和6年7月																					
日	月	火	水	木	金	土	日	月	火	水	木	金	土	日	月	火	水	木	金	土	日	月	火	水	木	金	土															
1	2	3	4	5	6		1	2	3	4				1	2	3	4	5	6	7	8	9	10	11	12	13	1	2	3	4	5	6	7	8	9	10	11	12	13			
7	8	9	10	11	12	13	5	6	7	8	9	10	11	2	3	4	5	6	7	8	7	8	9	10	11	12	13	14	15	16	17	18	19	20	21	22	23	24	25	26	27	
14	15	16	17	18	19	20	12	13	14	15	16	17	18	9	10	11	12	13	14	15	14	15	16	17	18	19	20	21	22	23	24	25	26	27	28	29	30	31				
21	22	23	24	25	26	27	19	20	21	22	23	24	25	16	17	18	19	20	21	22	21	22	23	24	25	26	27	28	29	30	31											
28	29	30					26	27	28	29	30	31	23	24	25	26	27	28	29	28	29	30	31																			
令和6年8月							令和6年9月							令和6年10月							令和6年11月																					
日	月	火	水	木	金	土	日	月	火	水	木	金	土	日	月	火	水	木	金	土	日	月	火	水	木	金	土															
1	2	3	4	5	6	7	1	2	3	4	5	6	7	1	2	3	4	5			1	2	3	4	5	6	7	8	9	10	11	12	13									
8	9	10	11	12	13	14	8	9	10	11	12	13	14	6	7	8	9	10	11	12	3	4	5	6	7	8	9	10	11	12	13	14	15	16	17	18	19	20	21	22		
11	12	13	14	15	16	17	15	16	17	18	19	20	21	13	14	15	16	17	18	19	10	11	12	13	14	15	16	17	18	19	20	21	22	23	24	25	26	27	28	29	30	
18	19	20	21	22	23	24	22	23	24	25	26	27	28	20	21	22	23	24	25	26	17	18	19	20	21	22	23	24	25	26	27	28	29	30								
25	26	27	28	29	30	31	29	30						27	28	29	30	31			24	25	26	27	28	29	30	21	22	23	24	25	26	27	28	29	30					
令和6年12月							令和7年1月							令和7年2月							令和7年3月																					
日	月	火	水	木	金	土	日	月	火	水	木	金	土	日	月	火	水	木	金	土	日	月	火	水	木	金	土															
1	2	3	4	5	6	7	1	2	3	4				1	2	3	4	5	6	7	8	9	10	11	12	13	1	2	3	4	5	6	7	8	9	10	11	12	13			
8	9	10	11	12	13	14	5	6	7	8	9	10	11	2	3	4	5	6	7	8	2	3	4	5	6	7	8	9	10	11	12	13	14	15	16	17	18	19	20	21	22	
15	16	17	18	19	20	21	12	13	14	15	16	17	18	9	10	11	12	13	14	15	9	10	11	12	13	14	15	16	17	18	19	20	21	22	23	24	25	26	27	28	29	30
22	23	24	25	26	27	28	19	20	21	22	23	24	25	16	17	18	19	20	21	22	13	14	15	16	17	18	19	20	21	22	23	24	25	26	27	28	29	30				
29	30	31					26	27	28	29	30	31	23	24	25	26	27	28	29	30	31																					

ご予約はこちら **のりあい受付センター** (小出タクシー) 朝7時30分の1便は前日まで、その他の便は1時間前までに予約してください。
 ・ご利用日の1週間前から予約できます。

025-792-6222
 【予約受付時間】 7:30~18:00

東側

田中・清本・長松・米沢乗合タクシー

【この乗合タクシーを利用できる地区】

田中、栗山、金ヶ沢、下田、横瀬、清本、長堀新田、江口、長松、今泉、山田、米沢、山田下、新保

田中→小出市街地

経由地	1便	2便
田中→栗山→金ヶ沢	7:30	9:10
下田→横瀬→長堀新田	7:40	9:20
清本→江口→長松	7:45	9:25
今泉→山田→米沢	7:50	9:30
小出市街地【魚沼市役所】	8:00	9:40
原信小出東店・ウオロク魚沼店	~8:20	~10:00

小出市街地→田中

経由地	1便	2便	3便
原信小出東店・ウオロク魚沼店	11:00	13:00	17:30
小出市街地【魚沼市役所】	~11:15	~13:15	~17:45
山田→米沢→今泉	11:20	13:20	17:50
江口→長松→清本	11:30	13:30	18:00
長堀新田→横瀬→下田	11:40	13:40	18:10
金ヶ沢→栗山→田中	11:45	13:45	18:15

三ツ又乗合タクシー

【この乗合タクシーを利用できる地区】

三ツ又、中子沢、池平、中家、山田下、一日市、新保、中島

三ツ又→小出市街地

経由地	1便	2便	3便
三ツ又→中子沢	7:30	9:10	12:10
池平→中家	7:40	9:20	12:20
山田下→一日市	7:45	9:25	12:25
新保→中島	7:50	9:30	12:30
小出市街地【魚沼市役所】	8:00	9:40	12:40
原信小出東店・ウオロク魚沼店	~8:20	~10:00	~13:00

小出市街地→三ツ又

経由地	1便	2便	3便	4便
原信小出東店・ウオロク魚沼店	11:00	13:00	16:00	17:30
小出市街地【魚沼市役所】	~11:15	~13:15	~16:15	~17:45
中島→新保	11:20	13:20	16:20	17:50
一日市→山田下	11:25	13:25	16:25	17:55
中家→池平	11:35	13:35	16:35	18:05
中子沢→三ツ又	11:45	13:45	16:45	18:15

運行カレンダー

田中・清本・長松・米沢タクシーの運行日							三ツ又乗合タクシーの運行日(一部除く)																																		
令和6年4月							令和6年5月							令和6年6月							令和6年7月																				
日	月	火	水	木	金	土	日	月	火	水	木	金	土	日	月	火	水	木	金	土	日	月	火	水	木	金	土														
1	2	3	4	5	6		1	2	3	4				1	2	3	4	5	6	7	8	9	10	11	12	13	1	2	3	4	5	6	7	8	9	10	11	12	13		
7	8	9	10	11	12	13	5	6	7	8	9	10	11	2	3	4	5	6	7	8	7	8	9	10	11	12	13	14	15	16	17	18	19	20	21	22	23	24	25	26	27
14	15	16	17	18	19	20	12	13	14	15	16	17	18	9	10	11	12	13	14	15	14	15	16	17	18	19	20	21	22	23	24	25	26	27	28	29	30	31			
21	22	23	24	25	26	27	19	20	21	22	23	24	25	16	17	18	19	20	21	22	21	22	23	24	25	26	27	28	29	30	31										
28	29	30					26	27	28	29	30	31	23	24	25	26	27	28	29	28	29	30	31																		
令和6年8月							令和6年9月							令和6年10月							令和6年11月																				
日	月	火	水	木	金	土	日	月	火	水	木	金	土	日	月	火	水	木	金	土	日	月	火	水	木	金	土														
1	2	3	4	5	6	7	1	2	3	4	5	6	7	1	2	3	4	5			1	2	3	4	5	6	7	8	9	10	11	12	13								
8	9	10	11	12	13	14	8	9	10	11	12	13	14	6	7	8	9	10	11	12	3	4	5	6	7	8	9	10	11	12	13	14	15	16	17	18	19	20	21	22	
11																																									

守門地域乗合タクシー

守門地域から小出市街地へ移動できる予約型乗合タクシーです。

ご利用の際は電話予約が必要です。予約に応じて自宅まで送迎します。
(※ただし、道路状況等により自宅まで行けない場合があります)

※小出市街地では、以下の場所で乗降できます。

・小出まちなか循環線の停留所 ・原信小出東店 ・ウオロク魚沼店 ・新潟骨とスポーツのクリニック ・たちばな皮ふ科

■ 運行日 : 月曜日～金曜日 (祝日、12月29日～1月3日は除く)

ご予約はこちら **観光タクシー** 【予約受付時間】7:30～18:00
 ・朝9時までの便は前日まで、その他の便は1時間前までに予約してください。
 ・ご利用の1週間前から予約できます。

☎025-792-1100

福山新田乗合タクシー

【この乗合タクシーを利用できる地区】 福山新田、渋川、長鳥、細野、大谷内、松川、向松川、新下、須川、西村、守門宮原、小須原、福田新田、大倉、大倉沢、三淵沢、赤土

■ 福山新田→小出市街地

経由地	1便
福山新田	7:00
上条～渋川～長鳥	7:15
細野～丸山～大谷内	7:30
松川～向松川～新下	7:45
須川～西村～宮原	8:00
小須原～大倉～大倉沢	8:10
三淵沢～赤土	8:20
小出市街地	8:30
【市役所・小出病院・原信・ウオロクほか】	～8:45

高倉乗合タクシー

【この乗合タクシーを利用できる地区】 高倉、西名新田、西名、東野名、渋川、長鳥、細野、大谷内、松川、向松川、新下、須川、西村、守門宮原、小須原、福田新田、大倉、大倉沢、三淵沢、赤土

■ 高倉→小出市街地

経由地	1便
高倉	8:30
西名～東野名	8:40
上条～渋川～長鳥	8:50
細野～丸山～大谷内	9:00
松川～向松川～新下	9:15
須川～西村～宮原	9:30
小須原～大倉～大倉沢	9:40
三淵沢～赤土	9:50
小出市街地	10:00
【市役所・小出病院・原信・ウオロクほか】	～10:15

■ 小出市街地→守門地域

経由地	1便	2便	3便	4便
小出市街地	11:45	13:45	15:45	17:45
【市役所・小出病院・原信・ウオロクほか】	～12:00	～14:00	～16:00	～18:00
赤土～三淵沢～大倉沢～大倉～小須原	12:20	14:20	16:20	18:20
宮原～西村～須川	12:30	14:30	16:30	18:30
新下～向松川～松川	12:40	14:40	16:40	18:40
大谷内～丸山～細野	12:50	14:50	16:50	18:50
長鳥～渋川～上条	13:00	15:00	17:00	19:00
東野名～西名	13:10	15:10	17:10	19:10
高倉	13:20	15:20	17:20	19:20
福山新田	13:30	15:30	17:30	19:30

■ 料 金 (1回)

乗車	降車	
	守門地域内	小出市街地
守門地域内	200円	400円
小出市街地	400円	—

※中学生以下および障害者手帳(療育手帳等)お持ちの方 100円
 ※未就学児 無料
 ※小出市街地内のみでの乗降はできません。

守門地域内フルデマンド便 (守門地域内限定運行)

- 運行日 : 月曜日～金曜日 (祝日、12月29日～1月3日は除く)
- 運行時間 : 8:30～11:30
- 運行区域 : 守門地域内のみ
- 料 金 : 1回 200円
 中学生以下および障害者手帳(療育手帳等)お持ちの方 100円
 未就学児 無料

ご予約はこちら **観光タクシー** 【予約受付時間】7:30～18:00
 ・朝9時までの便は前日まで、その他の便は1時間前までに予約してください。
 ・ご利用の1週間前から予約できます。

☎025-792-1100

守門地域内の移動に便利!

【この乗合タクシーを利用できる地区】 守門地域内全地区

Qフルデマンド便とは

従来の路線バスや乗合タクシーのように、あらかじめ出発時刻や経路を設定せず、乗合タクシー車両を利用して、お客様の予約に応じて希望の時間に希望の場所から場所へ、効率よく移動することができます

※予約順に配車しますので、運行状況や道路状況等により、お待ちいただく場合があります。

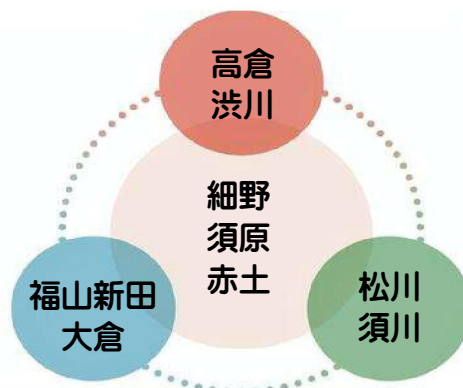

堀之内地域乗合タクシー

堀之内地域から小出市街地へ移動できる予約型乗合タクシーです。

ご利用の際は電話予約が必要です。予約に応じて自宅まで送迎します。
 (※ただし、道路状況等により自宅まで行けない場合があります)

※小出市街地では、小出まちなか循環線の停留所、及び原信小出東店前、ウオロク魚沼店前停留所で乗降できます。

■運行日：月曜日～金曜日（祝日、12月29日～1月3日は除く）

■料 金：1回 300円、中学生以下および障害者手帳(療育手帳等)お持ちの方 100円
 未就学児 無料

ご予約はこちら ひかり交通

【予約受付時間】9:00～20:00

・朝10時までの便は前日まで、その他の便は1時間前までに予約してください。
 ・ご利用日の1週間前から予約できます。

☎025-794-6672

新道島乗合タクシー

【この乗合タクシーを利用できる地区】

連合自治会単位：新道島区、竜光区、下新田区、根小屋区、田戸区、堀之内区(上越線と魚野川に挟まれた地域)、大石区(上越線と国道17号線に挟まれた地域)

自治会単位：下倉

■新道島→小出市街地

経由地	1便	2便
新道島～竜光～	7:40	9:30
下新田～根小屋	～7:50	～9:40
堀之内～	7:55	9:45
田戸～下倉	～8:06	～10:01
小出市街地	8:06	10:01
こまみ交流センター	～8:10	～10:07
原信小出東店・ウオロク魚沼	8:15	10:15

■小出市街地→新道島

経由地	1便	2便
原信小出東店・ウオロク魚沼	10:50	12:55
こまみ交流センター	-	13:00
小出市街地	10:55	13:03
下倉～田戸	～11:01	～13:09
根小屋～下新田	11:25	13:30
竜光～新道島	～11:32	～13:40

上稲倉・魚野地乗合タクシー

【この乗合タクシーを利用できる地区】

連合自治会単位：明神区、原区、魚野地区、吉水乙区、吉水甲区、堀之内区、大石区(上越線から山側の地域)

自治会単位：前島町、大石新田

■上稲倉・魚野地→小出市街地→堀之内市街地

経由地	1便	2便◆	3便◆
上稲倉～魚野地～	7:15	8:35	10:00
原～吉水	5	～8:54	～10:19
堀之内	7:43	8:59	10:24
大石・前島町・大石新田	7:46	9:03	10:28
小出駅	7:48	9:06	10:31
小出高校前	-	9:10	10:33
こまみ交流センター	-	9:10	10:35
小出市街地	7:53	9:13	10:38
原信小出東店・ウオロク魚沼	～7:56	～9:16	～10:41
大石新田	8:01	9:21	10:46
堀之内市街地	8:06	9:26	10:51
	8:11	9:31	10:56

■堀之内市街地→小出市街地→上稲倉・魚野地

経由地	1便	2便◆	3便◆	4便
堀之内市街地	11:15	12:30	15:30	17:40
大石・前島町・大石新田	11:20	12:35	15:35	17:45
原信小出東店・ウオロク魚沼	11:25	12:40	15:40	17:50
小出市街地	11:30	12:45	15:45	17:55
小出高校	～11:33	～12:48	～15:48	～17:58
こまみ交流センター	11:39	12:54	15:54	18:01
小出駅	-	-	15:51	-
小出市街地	11:39	12:54	15:54	18:04
大石・前島町・大石新田	11:44	12:59	15:59	18:09
堀之内	11:49	13:04	16:04	18:14
吉水～原	11:55	13:09	16:09	18:19
魚野地～上稲倉	～12:09	～13:24	～16:24	～18:34

注) ◆印は土曜日及び日曜日にも運行します。(祝日、12月29日～1月3日は除く)

湯之谷地域乗合タクシー

湯之谷地域から小出市街地へ移動できる予約型乗合タクシーです。

ご利用の際は電話予約が必要です。予約に応じて自宅まで送迎します。
 (※ただし、道路状況等により自宅まで行けない場合があります)

※小出市街地では、以下の場所で乗降できます。

・小出まちなか循環線の停留所 ・新潟骨とスポーツのクリニック ・たちばな皮膚科

■運行日 12月31日～1月3日間運休(年末年始のみ運休)

■料 金(1回)

乗車	降車	栃尾又～ 湯之谷芋川	葎沢～ 小出市街地
栃尾又～ 湯之谷芋川		300円	400円
葎沢～ 小出市街地		400円	300円

※中学生以下および障害者手帳(療育手帳等)お持ちの方 100円

※未就学児 無料

ご予約はこちら のりあい受付センター(小出タクシー・さわやかタクシー)

【予約受付時間】7:30～18:00

☎025-792-6222

・1時間前までに予約してください。
 ・ご利用の1週間前から予約できます。

【この乗合タクシーを利用できる地区】

大湯温泉、折立又新田、上折立、下折立、宇津野、湯之谷芋川、葎沢、大沢、大下、吉田、七日市新田、七日市、井口、上ノ原、清水上(奥只見は除く。)

■栃尾又→小出市街地

経由地	1便	2便	3便
栃尾又	9:20	10:10	12:40
大湯温泉～宇津野	9:25	10:15	12:45
湯之谷芋川～葎沢	9:30	10:20	12:50
旧湯之谷庁舎～大沢	9:35	10:25	12:55
吉田～大下～七日市新田～七日市	9:40	10:30	13:00
井口～上ノ原～清水上	9:45	10:35	13:05
小出市街地	9:50	10:40	13:10
	～10:10	～11:00	～13:30

■小出市街地→栃尾又

経由地	1便	2便	3便
小出市街地	10:30	11:30	13:30
	～10:50	～11:50	～13:50
清水上～上ノ原～井口	10:55	11:55	13:55
七日市～七日市新田～大下～吉田	11:00	12:00	14:00
大沢～旧湯之谷庁舎	11:05	12:05	14:05
葎沢～湯之谷芋川	11:10	12:10	14:10
宇津野～大湯温泉	11:15	12:15	14:15
栃尾又	11:20	12:20	14:20

路線バス(栃尾又温泉線)と乗合タクシーの時刻表

※主要停留所のみ掲載	小出方面行き→→→						栃尾又温泉方面行き→→→					
	栃尾又温泉	大湯温泉	折立温泉	芋川	湯之谷庁舎前	小出駅前	小出駅前	湯之谷庁舎前	芋川	折立温泉	大湯温泉	栃尾又温泉
路線バス (栃尾又温泉線)	☆ 6:32	6:34	6:38	6:45	6:47	7:03	-	-	-	-	-	-
	★ 7:13	7:15	7:19	7:23	7:28	7:44	★ 6:40	6:52	6:57	7:02	7:07	7:11
	8:33	8:35	8:39	8:43	8:48	9:04	7:55	8:07	8:12	8:17	8:22	8:26
乗合タクシー	★ 9:20	9:25～9:30	9:30～9:35	10:10			★ 10:30	11:05～11:10	11:10～11:15	11:20		
	★ 10:10	10:15～10:20	10:20～10:25	11:00			★ 11:30	12:05～12:10	12:10～12:15	12:20		
	★ 12:40	12:45～12:50	12:50～12:55	13:30			★ 13:30	14:05～14:10	14:10～14:15	14:20		
路線バス (栃尾又温泉線)	15:55	15:57	16:01	16:05	16:10	16:26	15:20	15:32	15:37	15:42	15:47	15:51
	★ 17:55	17:57	18:01	18:05	18:10	18:26	★ 17:20	17:32	17:37	17:42	17:47	17:51

路線バス(栃尾又温泉線)もご利用ください

・朝夕の時間帯(6～8時、15～17時)は、南越後観光バス(株)が運行する栃尾又温泉線(国道352号で運行)をご利用ください。
 ・小出市街地内の移動には、小出まちなか循環線が便利です。

路線バスに関するお問合せ先
 南越後観光バス(株)小出営業所

☎025-792-8114

☆印は、土曜・日曜・祝日及び8月13日～8月16日、12月29日～1月3日間運休。

★印は、12月31日～1月3日間運休。(年末年始のみ運休)