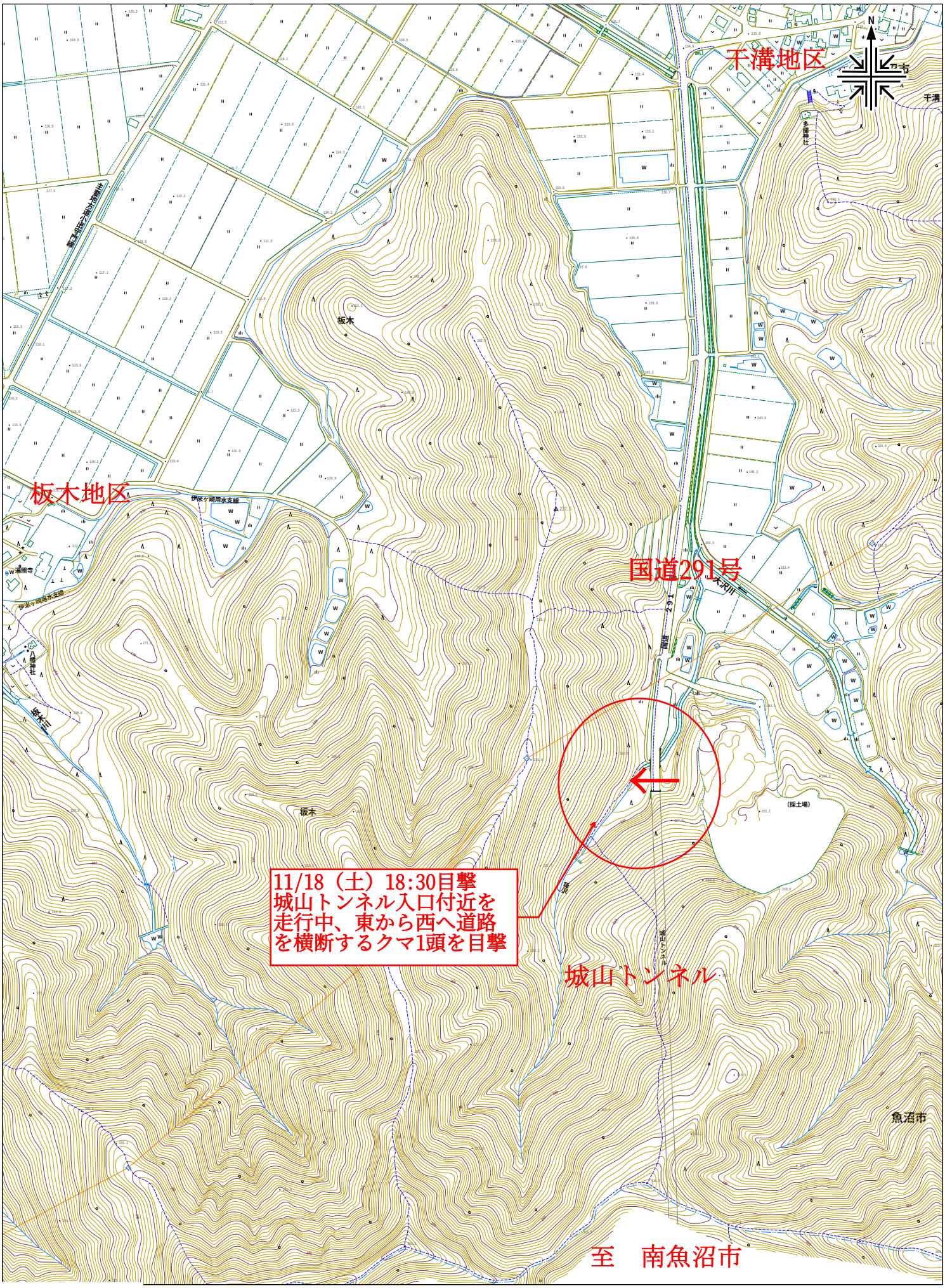
千溝地区
板木地区
国道291号
11/18（土）18:30目撃
城山トンネル入口付近を
走行中、東から西へ道路
を横断するクマ1頭を目撃
城山トンネル
至　南魚沼市
板木
千溝
伊米ケ崎用水支線
魚沼市
1/6000
0
100
500m